Направляющие для ящиков шариковые полного выдвижения 45х500мм push to open, DB4515Zn/500, Boyard

Модификации:	**Шариковые 45мм Boyard**
Параметры модификаций:	**Длина, мм, Тип направляющих**
Производитель:	**Boyard**
Максимальная нагрузка, кг:	**30**
Тип направляющих:	**Push to open**
Тип выдвижения:	**полное**
Плавное закрывание:	**нет**
Цвет:	**цинк**
Высота, мм:	**45**
Длина, мм:	**500**
Количество в упаковке:	**15 комп.**

Код: 193519 Артикул: DB4515Zn/500

Склад

Ваша цена: Розница

695.57 руб./комп.

Дополнительные изображения:

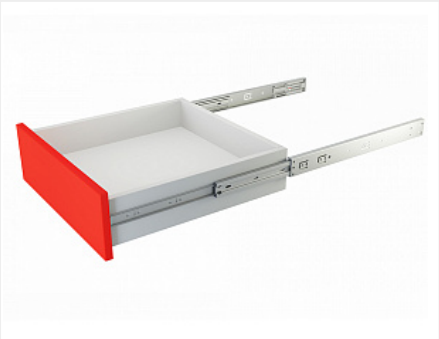

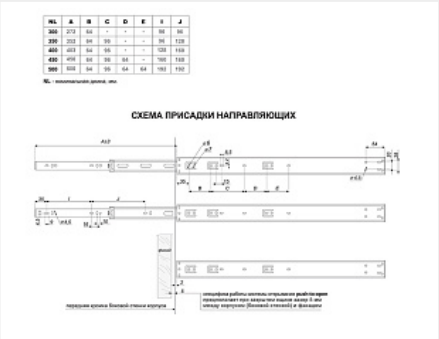

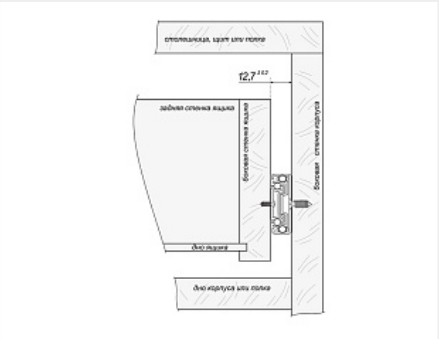

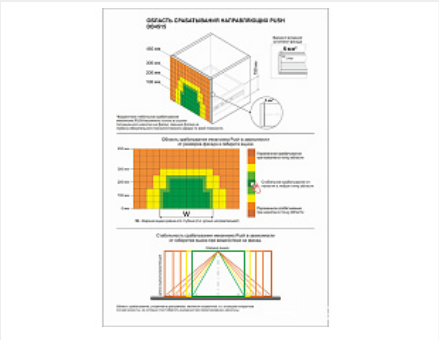

Описание

Шариковые направляющие DB4515 – решение для стильной и функциональной мебели, которая не предполагает установку ручек. Направляющие плавно выдвигают ящик от легкого нажатия на любую точку фасада.

Ключевая особенность направляющих – инновационный механизм толкателя: при случайном открытии ящика без

нажатия подвижная часть направляющей соскакивает с механизма и свободно выдвигается. Для установки ящика в исходное положение без повреждений достаточно задвинуть его обратно.

Модель обладает оптимальной грузоподъёмностью до 30 кг (зависит от монтажной длины) и гарантирует бесперебойную работу механизма на протяжении 50 000 циклов.